

FICHA DO IMÓVEL

€ 525 000,00

TERRENO URBANO VENDA EM PROJECTO

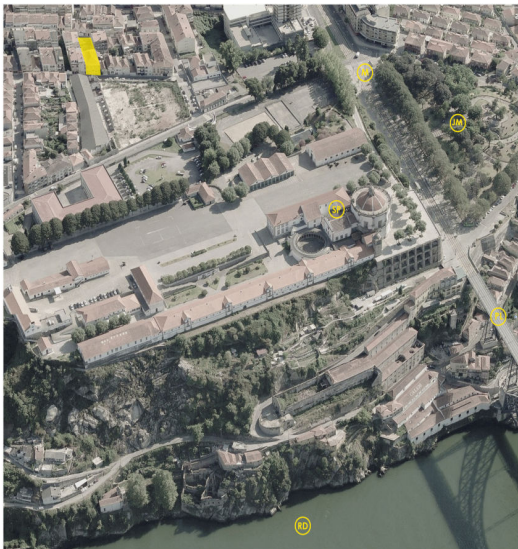

PLOT SITE

- Plot Site
- RD Douro River
- M Metro Line
- JM Morro Garden
- SP Serra do Pilar View Point
- PL D. Luis Bridge

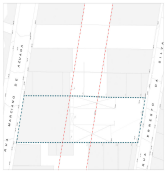

Plot area: 987.00m²
Plot width: 30.00m
Plot depth: 32.90m
Plot area: 987.00m²
Plot width: 30.00m
Plot depth: 32.90m



AP. A	AP. B	AP. C	AP. D	AP. E	AP. F	AP. G	AP. H	AP. I	AP. J	AP. K	AP. L	AP. M	AP. N	AP. O	AP. P	AP. Q	AP. R	AP. S	AP. T	AP. U	AP. V	AP. W	AP. X	AP. Y	AP. Z
1	1	1	1	1	1	1	1	1	1	1	1	1	1	1	1	1	1	1	1	1	1	1	1	1	1

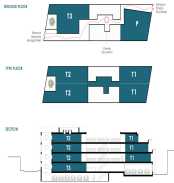

UF DE SANTA MARINHA E SÃO PEDRO DA AFURADA - VILA NOVA DE GAIA | PORTO

987.00m²



Descrição

Terreno em Vila Nova de Gaia para construção em altura de 12 apartamentos : 5 T1; 6 T2 e 1 T3 já com estudo prévio e projecto em aprovação na Câmara.

Localização privilegiada,a pouca distância da Avª da República,Jardim do Morro e Serra do Pilar.Com todas as infraestruturas na envolência e todos os transportes no local.

Em anexo seguem todas as informações e áreas inerentes a este imóvel que é vendido com projecto de arquitectura aprovado.

Zonas envolventes

Áreas de Lazer Infantil; Auto-Estrada; Banco; Bombeiros; Centro Comercial; Escola; Farmácia; Hipermercado; Hospital; Metro; Polícia; Posto de Combustível; Praça Táxis; Terreno; Transportes Públicos;